

ESTABLECIMIENTO PENITENCIARIO GRUPO 1

JUNIO 2015

1. ANTECEDENTES GENERALES

El Programa de Concesiones de Infraestructura Penitenciaria, Grupo-1, comprende el diseño, construcción, conservación y explotación de tres Establecimientos Penitenciarios, los cuales se encuentran emplazados en las ciudades de Rancagua (sector La Gonzalina), La Serena (sector de Huachalalume) e Iquique, Alto Hospicio, (sector de Huantajaya)

Sociedad Concesionaria	Sociedad Concesionaria BAS S.A	
Decreto de Adjudicación	DS MOP N° 618 del 28 de Marzo de 2002.	
Inicio de Concesión	15/06/2002	
Plazo de Concesión	40 semestres	
Termino de la Concesión	04 de enero de 2026	
Superficie de la Concesión	EP Alto Hospicio	M ² 487,502
	EP La Serena	M ² 192,850
	EP Rancagua	M ² 210,385
Puesta en Servicio Provisoria	EP Alto Hospicio, Res. DGOP (E) N° 3042 de fecha 12-10-2005	
	EP La Serena, Res. DGOP (E) N° 3042 de fecha 12-10-2005	
	EP Rancagua, Res. DGOP (E) N° 3042, de fecha 12-10-2005	
Puesta en Servicio Definitiva	EP Alto Hospicio, Res. DGOP (E) N°029 de fecha 06-01-2006	
	EP La Serena, Res. DGOP (E) N° 111 de fecha 11-01-2006	
	EP Rancagua, Res. DGOP (E) N° 3917 de fecha 16-12-2005	
PSD Grupo 1	RES. DGOP N° 237, de fecha 25-01-2006	
Inversión Oferta Oficial	UF 2.800.000	
Materializada	UF 2.785.105	
Modificaciones Contractuales	D.S. 271 de fecha 13.09.2013	
Accionistas y su participación	Sodexo Chile S.A 33,33% Besalco Concesiones S.A 33,33% Sociedad de Concesiones Chile 33,33%	
Asesoría Inspección Fiscal	Consorcio Axioma-Cipsa Ingenieros Consultores Ltda. 	

GRÁFICA DE OCUPACIÓN DE LOS ESTABLECIMIENTOS PENITENCIARIOS

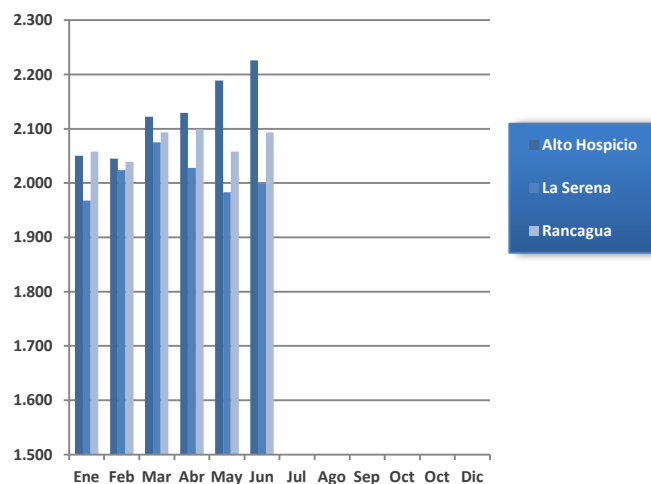

Mes-Año	Alto Hospicio	La Serena	Rancagua
ENE-15	2.050	1.968	2.058
FEB-15	2.045	2.024	2.039
MAR-15	2.122	2.075	2.093
ABR-15	2.129	2.028	2.099
MAY-15	2.189	1.983	2.058
JUN-15	2.226	1.999	2.093



Establecimiento Penitenciario de Alto Hospicio

Antecedentes del Grupo 1	Alto Hospicio	La Serena	Rancagua
Clasificación de seguridad de los EP	Alta	Mediana	Alta
Capacidad Total de Diseño	1.679	1.656	1.689
Capacidad Máxima al 140% (DS 271 del 13.09.13)	2.351	2.318	2.365
Población Penal Pernocta al 30 de Junio de 2015	2.226	1.999	2.093
% de Ocupación de los EP	94,68%	86,24%	88,50%
Fecha de Poblamiento	06-01-2006	11-01-2006	06-12-2005
Clasificación por género	Hombres	Hombres y Mujeres	Hombres y Mujeres

La Población Penal es obtenida en base a la información oficial entregada por la Administración Penitenciaria de Gendarmería de Chile en cada Establecimiento Penitenciario del Grupo-1.

De acuerdo al DS N° 271 del 13.09.13 se modifican las capacidades máximas de los Establecimientos Penitenciarios a un 140%



Establecimiento Penitenciario de La Serena



Establecimiento Penitenciario de Rancagua

2. DESCRIPCIÓN DE PROYECTO

El proyecto de la presente concesión contempla la mantención y conservación de la infraestructura, equipamiento estándar y de seguridad. También considera la prestación de servicios tales como, reinserción social, salud, alimentación, lavandería, aseo y control de plagas y economato, respetando el medioambiente y la salud ocupacional de los trabajadores.

2.1 DESCRIPCIÓN SERVICIOS PENITENCIARIOS:

Reinserción Social

La Sociedad Concesionaria anualmente ejecuta un Programa de Reinserción Social, que está orientado a dar cumplimiento a las Políticas de Gendarmería de Chile, cuyos *objetivos principales son Atender, Asistir y Contribuir a la Reinserción Social de Internos*, a través de la modificación de conductas que inciden en la génesis y desarrollo de los actos delictuales. El proceso se inicia con el primer ingreso de un individuo al Establecimiento Penitenciario y se mantiene con un Plan de Intervención, el cual se desarrolla durante toda su estadía.

El proceso de Reinserción Social está compuesto por 4 áreas principales:

- Apoyo Psicosocial
- Educación
- Trabajo y Capacitación Laboral,
- Actividades Recreativas, Artísticas, Culturales y Deportivas

Salud

El Servicio de Salud cuenta en cada Establecimiento Penitenciario con una Unidad de Salud y con boxes de enfermería anexos a cada módulo del penal. Las prestaciones de salud se efectúan en cada anexo del recinto, conforme lo que se establece el Reglamento de Servicio de la Obra.

Alimentación

Esta área tiene como principal objetivo, entregar alimentación a la totalidad de Internos y al 100% de los funcionarios de Gendarmería de Chile que cumplen jornada laboral en los horarios de entrega de las comidas en cada uno de los Establecimientos Penitenciarios del Grupo-1. Asimismo cabe destacar se contemplan la atención alimenticia a los lactantes hijos de Internas menores de dos años de edad.

Infraestructura

El Servicio de Mantenimiento estará orientado a dar cumplimiento a los objetivos básicos de asegurar la operatividad y funcionalidad de toda la infraestructura durante todo el período de concesión, con las condiciones establecidas en el Contrato de Concesión.

Lavandería

El Servicio de Lavandería tiene como objetivo principal satisfacer las necesidades de lavado generadas por la población de Internos, Internas y lactantes de los Establecimientos Penitenciarios del Grupo-1. Este servicio incluye además los requerimientos de lavado de ropa de cama del personal de Gendarmería de Chile, uniformes del personal que presta servicios al Operador de la Sociedad Concesionaria, ropa de la Unidad de Salud, como así también de la mantelería asignada al comedor de oficiales y suboficiales

Aseo y Control de Plaga

El servicio de Aseo y Control de Plagas tiene como objetivo principal mantener correcto orden y limpieza, así como también libre de plagas todas las instalaciones del Establecimiento Penitenciario, adicionalmente asegurar el mantenimiento adecuado de las áreas verdes, para ello el Concesionario entrega un programa detallado de las actividades a realizar, tales como: aseo de baños, aseo de oficinas, entre otras.

Economato

El Servicio Concesionado de Economato tiene como objetivo principal el abastecer de insumos y productos a la población interno residente, siendo además extensivo bajo la modalidad stands de venta a funcionarios de Gendarmería de Chile, como así también otorga prestación de servicio a familiares y visitas de Internos.

2.2 PAGOS EN EL CONTRATO DE CONCESIÓN:

1er. ITEM De Pago: S.F. Construcción	Monto semestral
Subsidio Fijo a la Construcción (21 cuotas) (exento de IVA)	UF 274.950

MONTOS DETERMINADOS PARA EL ESTADO DE PAGO 2 ^{do} Semestre 2014				
Componente de Pago	Montos en UF	Montos en UF	Montos en UF	Montos en UF
	EP Alto Hospicio	EP La Serena	EP Rancagua	Totales Grupo-1
Subsidio Fijo a la Construcción	91.650,000	91.650,000	91.650,000	274.950,000

2do. ITEM De Pago: S.F. Operación	Monto semestral
Subsidio Fijo a la Operación (41 cuotas)	UF 211.867
Pago variable por Número Promedio de Internos	UF 12,5 por Interno
Pago Adicional según aprobación de recursos por parte de MINJU	Relativo Obras Adicionales

MONTOS DETERMINADOS PARA EL ESTADO DE PAGO Nº18 2 ^{do} Sem 2014				
Componente de Pago	Montos en UF	Montos en UF	Montos en UF	Montos en UF
	EP Alto Hospicio	EP La Serena	EP Rancagua	Totales Grupo-1
Subsidio Fijo a la Construcción	91.650,000	91.650,000	91.650,000	274.950,000
Subsidio Fijo de Operación	93.928,748	93.928,748	94.036,232	281.893,728
Pago Variable por Número Promedio de Internos (NPI)	27.060,413	24.294,800	25.002,263	76.357,476
Pago Adicional	421,303	0,000	0,000	421,303
Base Imponible IVA	121.410,464	118.223,548	119.038,495	358.672,507
Total Afecto	144.478,452	140.686,022	141.655,809	426.820,283
Total Neto Estado de Pago UF	236.128,452	232.336,022	233.305,809	701.770,283

3er. ITEM De Pago: Compensación por Sobre-población				
Compensación por sobrepoblación				100 UTM por día de sobrepoblación
Establecimiento Penitenciario	Alto Hospicio	La Serena	Rancagua	Total G1
Días de Compensación	22	0	0	22
Compensación Sobrepoblación montos en UTM	2.200	0	0	2.200

3. SERVICIOS

3.1 REINSERCIÓN SOCIAL

ESTADO DE INDICADORES SERVICIO DE REINSERCIÓN SOCIAL al cierre del año 2014					
Indicador	Estado del indicador	Alto Hospicio	La Serena	Rancagua	Total
Indicador BALI, Servicio R. Social, acápite 2.8.2.4.5.	Cumple	33	38	38	109
	No Cumple	0	0	0	0
Indicador exigencia general BALI	No Cumple	0	0	0	0

Los Indicadores Informados Corresponden al Periodo 2014 dado que estos se miden anualmente, por lo anterior los indicadores 2015 se informan una vez concluido el periodo

INTERNOS CONDENADOS TRABAJADORES ARTESANALES Y CON CONTRATO LABORAL ABRIL de 2015				
Descripción	Establecimiento Penitenciario			
	Alto Hospicio	La Serena	Rancagua	Total
Trabajadores Artesanales	251	201	258	710
Trabajadores Con Contrato Según Código Del Trabajo	194	218	250	662
Total Internos Trabajadores	445	419	508	1.372

INICIO AÑO ESCOLAR DEL AÑO 2015 DEL SERVICIO DE REINSERCIÓN SOCIAL							
E.P.	Nivel	Nº de alumnos presentados a Consejo Técnico	Aprobado por CT	Rechazado por CT	H	M	Total
AH	Nivel Básico	158	127	31	140	N/A	379
	Medio Humanista	N/A					
	Medio-Técnico Profesional	373	332	41	239	N/A	
	Sub-Total	531	459	72	379	N/A	
LS	Nivel Básico	165	165	0	148	17	440
	Medio Humanista	109	109	0	88	21	
	Medio-Técnico Profesional	151	151	0	151	0	
	Alumnos libres	15	15	0	15	0	
	Sub-Total	440	440	0	402	38	
RA	Nivel Básico	244	244	0	232	12	603
	Medio Humanista	180	180	0	173	7	
	Medio-Técnico Profesional	123	123	0	123	0	
	Alumnos libres	56	56	0	56	0	
	Sub-Total	603	603	0	584	19	
	Total Grupo 1	1.574	1.502	72	1.365	57	1.422

Nota: Es deber mencionar que el año escolar comienza en marzo, ajustándose a los lineamientos del Ministerio de Educación

N/A: No aplica en el EP. Se señala que se continuaran efectuando consejos técnicos para aprobación de alumnos, existiendo modificación en los datos presentados.

CT: Consejo técnico

H: Hombre

M: Mujer

EP: Establecimiento Penitenciario

AH: Alto Hospicio

LS: La Serena

RA: Rancagua

3.2 SALUD

SERVICIO DE SALUD						
Atenciones	2010	2011	2012	2013	2014	2015
Medicina General	23.459	28.626	28.306	25.864	30.781	12.964
Enfermera	45.328	54.008	48.752	48.687	44.007	26.031
Especialidades	34.927	35.812	39.065	38.140	30.565	13.638

El resumen señala que en promedio anual los internos reciben 2 atenciones de medicina general, 3 atenciones de enfermería y 3 de especialistas, que continuación se detallan

CANTIDAD DE ATENCIONES POR ESPECIALISTAS						
Atenciones	2010	2011	2012	2013	2014	2015
Psiquiatría	2.201	2.433	2.795	2.875	2.126	1.064
Traumatología	938	927	1.144	871	870	436
Urología	616	606	639	484	116	59
Medicina Interna	1.779	1.756	1.672	1.441	1.022	478
Dermatología	866	936	876	797	231	0
Oftalmología	862	871	904	712	468	0
Psicólogo	4.454	4.352	4.115	4.050	4.303	2.366
Kinesiólogo	6.393	6.552	7.102	6.362	6.006	2.626
Odontólogo	6.120	6.662	7.447	6.650	5.925	2.727
Tecnólogo médico	3.811	3.912	3.950	4.264	3.046	893
Matrona	3.361	3.532	3.937	2.894	2.924	1.456
Pediatra	415	365	360	330	385	108
Ginecólogo	304	286	307	278	240	139
Nutricionista	2.807	2.622	3.817	3.367	2.903	1.286
Total	34.927	35.812	39.065	38.140	30.565	13.638

En la presente estadística no se considera a los técnicos paramédicos de atención en modulo

RESUMEN INDICADOR 2009-2015								
Indicador : Promedio de 5 días de hospitalización en Hospitales Externos								
Año	Hospitalizaciones Externas		Exclusiones		contables		Promedio de Estadia de Hospitalizaciones externas	Estado Indicador
	Nº Internos	Nº días cama	Nº Internos excluidos	Días cama excluidos	Internos computables	Días cama computables		
2009	43	299	41	297	2	2	1	CUMPLE
2010	74	435	72	433	2	2	1	CUMPLE
2011	93	590	92	589	1	1	1	CUMPLE
2012	124	746	124	746	0	0	0	CUMPLE
2013	120	570	119	567	1	3	0	CUMPLE
2014	106	570	106	570	0	0	0	CUMPLE
2015	69	410	69	410	0	0	0	CUMPLE

Se excluyen de este cómputo intervenciones quirúrgicas mayores de urgencia, atenciones a enfermos crónicos y terminales, lesionados en el momento de la aprehensión, enfermos traumatológicos, la realización de exámenes de resolución secundaria y terciaria, las atenciones por patologías AUGE, los accidentes laborales que deben ser cubiertos por la ley 16.744 y las derivaciones al hospital penitenciario.

3.3 ALIMENTACIÓN

Raciones entregadas en Alimentación año 2015 (estadística acumulada a Junio 2015)					
Establecimiento Penitenciario	Internos		Gendarmería de Chile		Total
	Normal	Dieta	Normal	Dieta	
Alto Hospicio	1.069.734	25.498	21.242	8.547	1.125.021
La Serena	1.055.946	11.898	26.120	5.470	1.099.434
Rancagua	1.057.785	21.892	14.693	4.061	1.098.431
Total	3.183.465	59.288	62.056	18.078	3.322.887

RESUMEN INDICADOR 2006-2015			
Indicador	Cumple	No Cumple	Total
Entrega Oportuna	114	0	114
Test Nutricional	49	5	54
Análisis Proximal, Microbiológico y de Gramaje	39	36	75
Encuesta de Satisfacción	3	0	3
Total	205	41	246

Fuente Información estadística proporcionado por la Sociedad Concesionaria y su Operador. Cada ración diaria contempla los servicios de: Desayuno, Almuerzo y Cena con un total de 2.400 calorías diarias establecidas en el RSO.

3.4 INFRAESTRUCTURA

MANTENCIONES PREVENTIVAS (acumuladas a la fecha)							
Programas	2006 a 2010	2011	2012	2013	2014	2015	Total
Infraestructura	55.859	10.379	12.373	12.550	13.060	6.908	111.129
Equipamiento Estándar	6.281	1.572	1.516	1.504	1.029	539	12.441
Equipamiento de Seguridad	48.009	11.359	13.110	13.164	12.818	6.407	104.867
Total	110.149	23.310	26.999	27.218	26.907	13.854	228.437

MANTENCIONES CORRECTIVAS (acumuladas a la fecha)							
Programas	2006 a 2010	2011	2012	2013	2014	2015	Total
Infraestructura	11.604	2.120	1.392	1300	1258	487	18.161
Equipamiento Estándar	3108	604	586	303	323	116	5.040
Equipamiento de Seguridad	2509	500	334	321	286	183	4.133
Total	17.221	3.224	2.312	1.924	1867	786	27.334

3.5 LAVANDERÍA

KG. DE ROPA LAVADA A INTERNOS, GRUPO-1				
Mes / EP	Alto Hospicio	La Serena	Rancagua	Total Grupo-1
Junio	8.468	11.177	2.614	22.259
Acumulado 2015	45.878	60.693	14.599	121.170

PORCENTAJE DE UTILIZACIÓN CON RESPECTO A LAS INSTALACIONES			
Mes / EP	Alto Hospicio	La Serena	Rancagua
Junio	36	52	12

3.6 ASEO Y CONTROL DE PLAGA

KILOS DE RESIDUOS SÓLIDOS DOMÉSTICOS Y ASIMILABLES ELIMINADOS EN EL MES			
Mes / EP	Alto Hospicio	La Serena	Rancagua
Enero	121.963	134.628	56.190
Febrero	107.621	120.790	56.030
Marzo	115.284	133.303	70.270
Abril	115.284	130.237	64.470
Mayo	116.735	134.509	54.940
Junio	116.501	131.809	69.650
Acumulado 2015	693.388	785.276	371.550

El servicio de aseo y control de plagas ha sido entregado con completa normalidad no presentándose no conformidades y de acuerdo a lo estipulado en las Bases de Licitación del contrato.

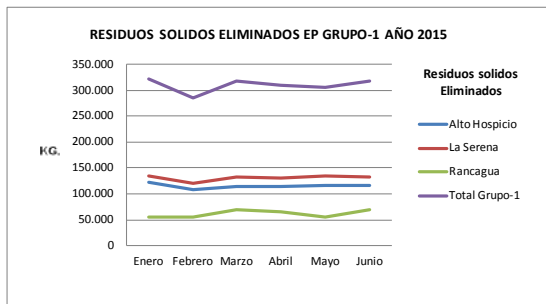

La evolución de los residuos eliminados en los Establecimientos Penitenciarios del Grupo-1 entre Diciembre 2014 y Enero 2015 muestra un comportamiento constante, siendo el Establecimiento Penitenciario de Rancagua el que presenta el menor aporte de residuos domiciliarios al medio ambiente.

3.7 ECONOMATO

VENTAS NETAS ECONOMATO, GRUPO 1				
Mes/ EP	Alto Hospicio	La Serena	Rancagua	Total Grupo-1
Junio	29.606.506	31.849.925	45.423.627	106.880.058
Acumulado 2015	188.042.682	177.275.883	260.121.951	625.440.516

4. HECHOS RELEVANTES

Establecimiento Alto Hospicio:

Edificio de estadísticas (Guardia Interna) y sala eléctrica N°2: En Junio la Sociedad Concesionaria comienza con los trabajos de reparación de asentamiento de sala eléctrica N°2 y socavón bajo edificio de estadísticas formalizando a la empresa WALKER como contratista. Se realizan las coordinaciones con Gendarmería de Chile para el traslado de los funcionarios que realizan labores en el área de intervención, y llevándolos al T Galpón Industrial N° 3. Así también, se reubican las instalaciones de la Brigada de Incendios (BIG) en el exterior de la Unidad de Salud. Dentro de los trabajos de reparación, se ejecuta retiro de carpeta asfáltica de pasillo exterior, construcción de cerco provisorio, rectificación de cámaras de alcantarillado, pruebas de hermeticidad, calicatas en sala eléctrica y el retiro de rejas y mallas al exterior de Edificio de Estadísticas.

Filtraciones de Agua en; Aducción, Anillo Virtual, Central de Alimentación Interna (CAI) y área 16 (Casas Fiscales): Durante este mes se detectaron 7 filtraciones, 2 de suministro de agua caliente en área 16 y 1 en Central de Alimentación Interna; 2 de suministro de Agua Potable en la Aducción; 2 en Red Húmeda sector Anillo Virtual en áreas 7 y 14 respectivamente. Las filtraciones fueron reparadas, sin embargo, quedan 3 de las excavaciones por cubrir, en el sentido, que se requiere un tiempo para su aireación y secado.

Levantamiento de Llaves de Rejas Pesadas: Durante el mes de Junio, y en consideración de solicitudes realizadas por Gendarmería de Chile, se realiza catastro de Llaves de Rejas Pesadas, con el objeto de verificar la falta y desgaste de estas. Una vez finalizado se validará con GENCHI para luego solicitar la reposición a la SC BAS.



Trabajos de reparación en Edificio de Estadísticas, por socavamiento bajo losa Sala Eléctrica N°2.



Filtración Red Agua Caliente en CAI

Establecimiento La Serena**Acondicionamiento Patio de Carga de Central de Alimentación Interna**

Respecto del Programa de Densificación, durante la última semana de Junio, se inició el proceso de las obras de mejoramiento en la rampa de acceso a la Central de Alimentación Interna (CAI), la cual permite el acceso de carros y carga de alimento para ser transportadas a las diferentes agrupaciones modulares. Este mejoramiento contempló la demolición del actual pavimento (flexible asfáltico), el cual por instrucción del Inspector Fiscal se modificó por un pavimento rígido de hormigón con sus debidas canaletas de drenaje receptoras de aguas lluvia y lavado, para dar cumplimiento a los estándares establecidos para este proyecto.

Verificación estado de Estanques de Gas

El día 30.06.15 se realiza fiscalización del proceso de verificación del estado de los estanques de gas por parte de la Empresa Abastecedora, detectando que todos están cerca de cumplir la vida útil de 10 años, por lo que la Sociedad Concesionaria, solicita Informe Técnico Final, para evaluar las acciones correctivas correspondientes.

Levantamiento de Llaves de Rejas Pesadas:

Durante el mes de Junio, y en consideración de solicitudes realizadas por Gendarmería de Chile, se realiza catastro de Llaves de Rejas Pesadas, con el objeto de verificar la falta y desgaste de estas. Una vez finalizado se validará con GENCHI para luego solicitar la reposición a la SC BAS.

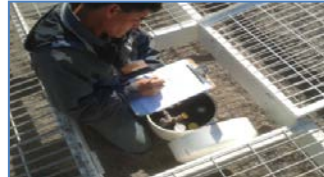

Verificación Estanques de Gas, por parte de la Empresa Abastecedora.



Obras de mejoramiento de pavimentos en CAI, programa de Densificación.

Establecimiento Rancagua

Pintura interiores: Los espacios fiscalizados por esta Inspección Técnica de Explotación, a los cuales la SC realizó mantenimiento plan de pinturas durante el mes de Junio de 2015 son los siguientes:

MANTENCIÓN DE PINTURAS		
Fecha	Área	Sector
04-06-2015	17	Habitaciones N°s 1,2,3,5,7 segundo piso - Dependencias Personal Gendarmería
05-06-2015	2	Celdas segundo piso Módulo 43 de la N°1 a la N°14 (ala larga) Pasillo celdas segundo piso Módulo 43 de la N°1 a la N°14
19-06-2015	2	Celdas tercer piso Módulo 43 de la N°40 a la N°50 (ala corta) Pasillo celdas tercer piso Módulo 43 de la N°40 a la N°50

Mantenimiento cubiertas: La SC continúa realizando los trabajos correspondientes a la mantención de cubiertas de acuerdo a la programación aprobada para el año 2015, a través de ITERA0967-BRA0367 fecha 12.03.2015, quedando pendiente área 17, correspondiente al Edificio Administrativo y Dependencias personal Gendarmería, así como en área 18 los baños comunes del sector de acceso a visitas.

Este mes la Concesionaria finalizó la reparación, producto de una desviación en la bajada de agua lluvia que caía sobre la esclusa de acceso a Módulo 12 y Módulo 14.

Mantenimiento Equipamiento de Seguridad: Área 1, la totalidad de las cámaras de la agrupación modular 51-52-53-54 que se encontraban sin funcionamiento, devolviéndolas a su estado operativo.

También se constató el reemplazo de las cuatro bocinas TOA ubicadas en la agrupación modular 51-52-53-54 por fin de vida útil, las cuales quedaron operativas.

Área 3, Módulos 45-46-47-48: donde la SC repuso Monitor N°1, el cual se encontraba sin funcionamiento por intervención de terceros.

Área 11, se trasladó cámara fija de la parte posterior de la Unidad de Salud hacia la tercera reja en Guardia Interna, a petición de la Administración Penitenciaria para reforzamiento de seguridad.

La Sociedad Concesionaria continúa ejecutando trabajos de reparación del equipamiento de seguridad EP Rancagua de acuerdo a instrucción realizada por el IF.

Mantenimiento instalaciones sanitarias exteriores: Se realizó seguimiento a la reconstrucción y puesta en funcionamiento de los dos Espejos de Agua, ubicados en el Área 17 correspondientes uno a la zona externa del casino de oficiales y el otro a la zona interna del casino de suboficiales respectivamente, constatando que dichos elementos quedaron operativos.

-A raíz de las inundaciones producidas en el túnel de acceso visitas, a causa de la lluvia el pasado 17 de marzo de 2015, la SC instaló una nueva bomba centrífuga en la cámara del pasillo de visitas con el fin de aumentar la capacidad de evacuación de aguas lluvias y así evitar futuras. Para el caso del estacionamiento adquirieron una motobomba con capacidad de evacuar el agua en temporada de invierno.

-La SC cambió válvula de acceso de agua potable al EP, debido a la falla producida por la anterior válvula el día que no permitió el ingreso de agua proveniente de la calle, a los estanques de abastecimiento de agua potable.

Mantenimiento muro franja de seguridad (Garitas N° 1-2-3-4-5-6): Se realizó mantención a las 6 Garitas del Establecimiento Penitenciario, por parte de la Concesionaria, en la que se ejecutaron reparaciones a: instalaciones sanitarias; instalaciones eléctricas; soldadura de puertas, pestillos, rejas y escotillas. Además se están reponiendo las planchas de yeso-cartón en los cielos rasos. Dentro de los trabajos, queda pendiente la mantención de pintura y reposición del sanitario y lavamanos de la Garita N°6, los cuales se encuentran quebrados.

Levantamiento de Llaves de Rejas Pesadas: Durante el mes de Junio, y en consideración de solicitudes realizadas por Gendarmería de Chile, se realiza catastro de Llaves de Rejas Pesadas, con el objeto de verificar la falta y desgaste de estas. Una vez finalizado se validará con GENCHI para luego solicitar la reposición a la SC BAS.



Mantenimiento de Equipo de Seguridad, reparación de monitores Guardia de Módulo.



Mantenimiento Franje de Seguridad, Garitas de Vigilancia